

Bygherre	: KJ Greenland A/S, Postboks 300, 3950 Aasiaat	Sag nr.	:
Sag	: 8 nye andelsboliger i Aasiaat	Mål	: 1:1000
Projektfase	: Projektforslag	Sign./kontrol	: JEA/jea
Emne	: Situationsplan	Dato	: 15.12.2021
Revideret	:	Tegn. nr.	: A 001

**KJ Greenland A/S**  
 Postboks 300, 3950 Aasiaat  
 TEL: +299 89 27 67 - Mail: jgm@kj.gl

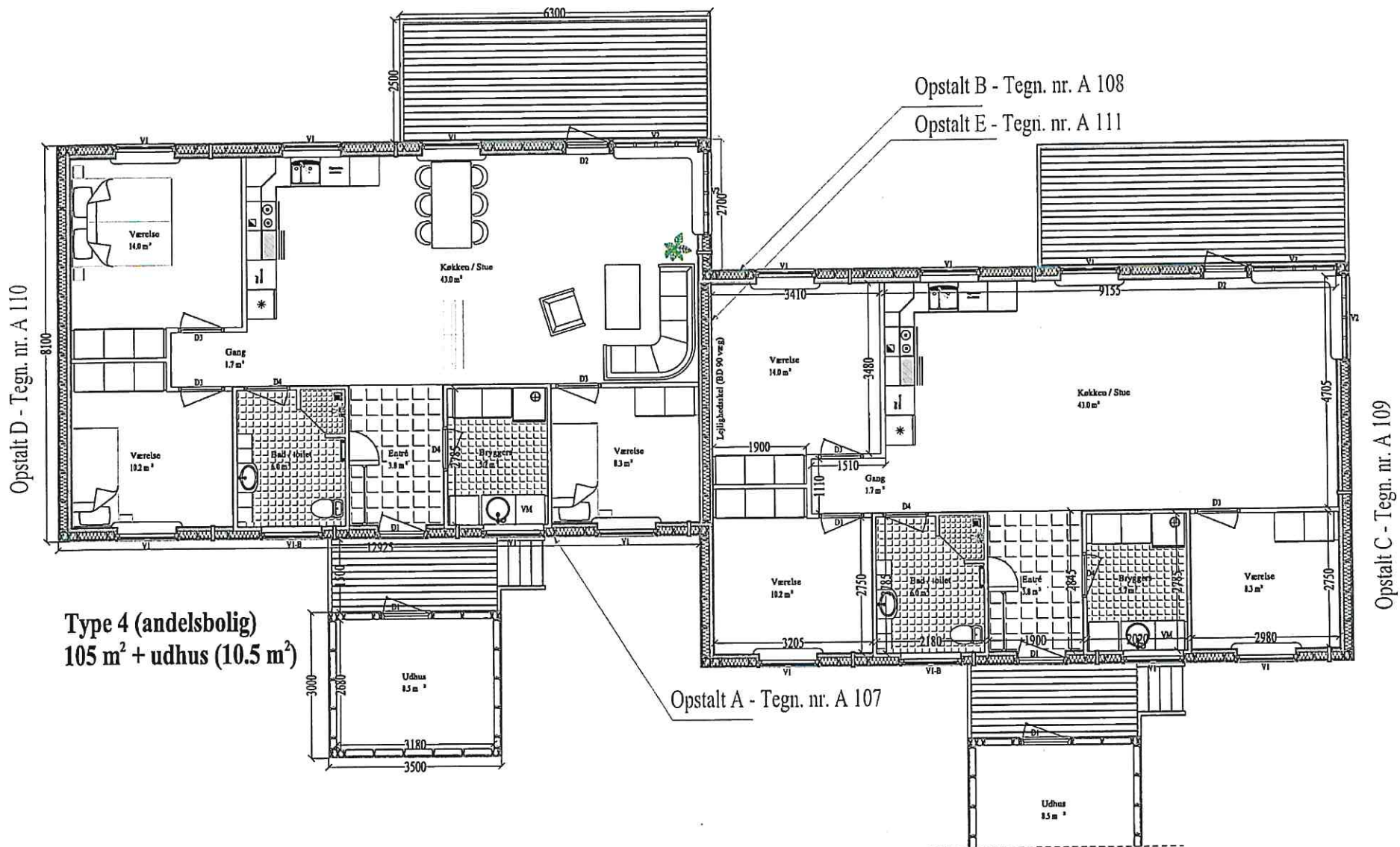

Opstalt D - Tegn. nr. A 110

Opstalt B - Tegn. nr. A 108  
Opstalt E - Tegn. nr. A 111

Opstalt C - Tegn. nr. A 109

**Type 4 (andelsbolig)**  
**105 m<sup>2</sup> + udhus (10.5 m<sup>2</sup>)**

Opstalt A - Tegn. nr. A 107

Bygherre	KJ Greenland A/S - Postboks 300 - 3950 Aasiaat	Sag nr.	:
Sag	: 8 andelsboliger i lokalplanområde A21-3, Aasiaat	Mål	: 1 : 75
Projektfase	: Projektforlag	Sign./kontrol	: JEA/jea
Emne	: Stueplan - dobbelthus	Dato	: 15.12.2021
Revideret	:	Tegn. nr.	: A 102

**KJ Greenland A/S**  
 Postboks 402, 3952 Høllisat  
 TEL: 94 26 63 - 4477 kst@kj.gl



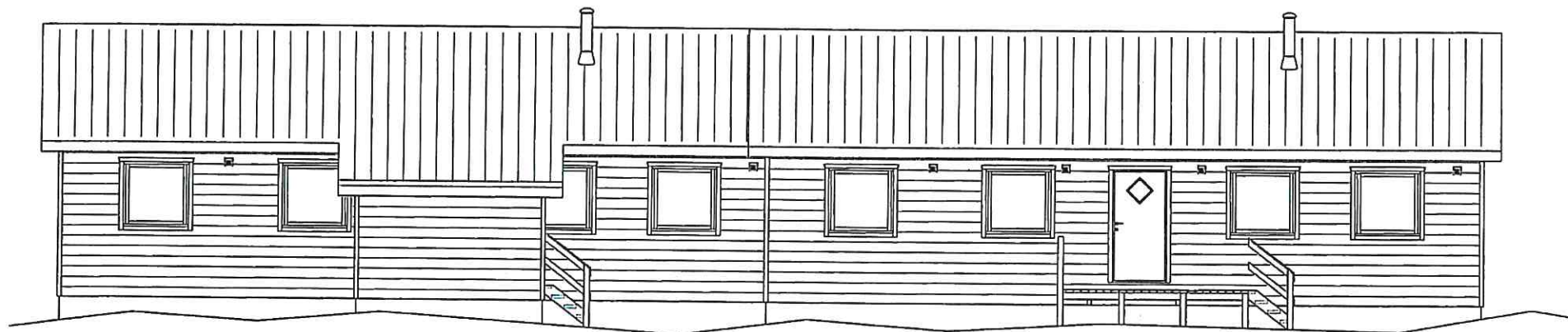

Facade vist med skur

Facade vist uden skur

# Facade

Bygherre	: KJ Greenland A/S - Postboks 300 - 3950 Aasiaat	Sag nr.	:
Sag	: 8 andelsboliger i lokalplanområde A21-3, Aasiaat	Mål	: 1 : 75
Projektfase	: Projektforslag	Sign./kontrol	: JEA/jea
Emne	: Facader	Dato	: 15.12.2021
Revideret	:	Tegn. nr.	: A 104



KJ Greenland A/S  
 Postboks 402, 3952 Ilulissat  
 Tlf: 94 26 63 - M+it: kaul@kj.gl

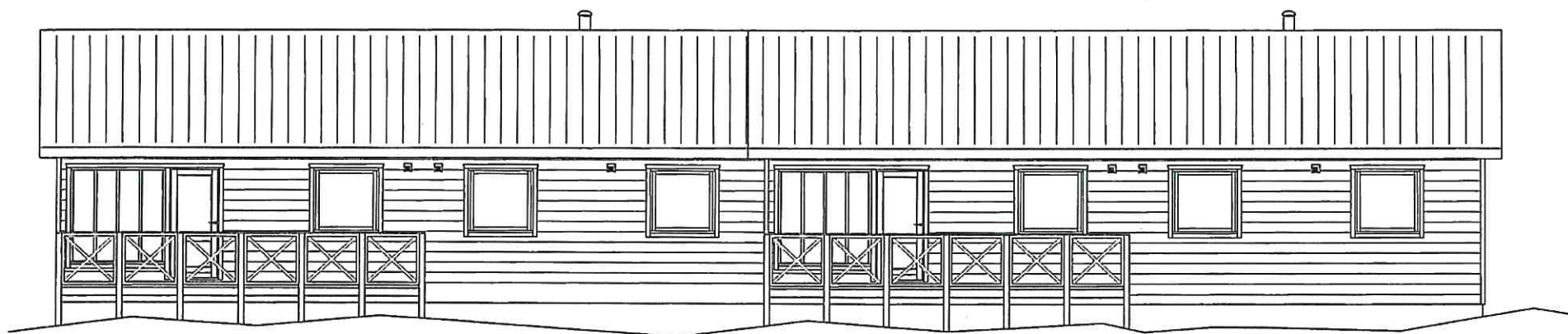

# Facade

Bygherre	: KJ Greenland A/S - Postboks 300 - 3950 Aasiaat	Sag nr.	:
Sag	: 8 andelsboliger i lokalplanområde A21-3, Aasiaat	Mål	: 1 : 75
Projektfase	: Projektforslag	Sign./kontrol	: JEA/jea
Emne	: Facader	Dato	: 15.12.2021
Revideret	:	Tegn. nr.	: A 105



KJ Greenland A/S  
Postboks 402, 3952 Dullmat  
TEL: 94 26 63 - Mail: kst@kj.gl

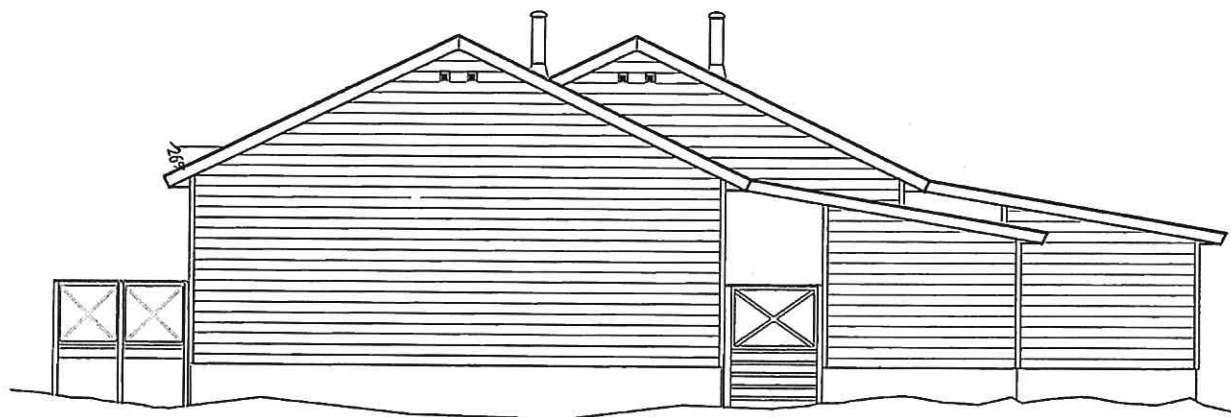

Bygherre	: KJ Greenland A/S - Postboks 300 - 3950 Aasiaat	Sag nr.	:
Sag	: 8 andelsboliger i lokalplanområde A21-3, Aasiaat	Mål	: 1 : 75
Projektfase	: Projektforslag	Sign./kontrol	: JEA/jea
Emne	: Gavle	Dato	: 15.12.2021
Revideret	:	Tegn. nr.	: A 106



KJ Greenland A/S  
 Postboks 402, 3952 Ilulissat  
 Tlf: 94 26 63 - M+11 kasi@kj.gl



Byggherre	: KJ Greenland A/S - Postboks 300 - 3950 Asiaat	Sag nr.	:
Sag	: 8 andelsboliger i lokalplanområde A21-3, Asiaat	Mål	: 1 : 75
Projektfase	: Projektforslag	Sign./kontrol	: JEA/jea
Emne	: Gavle	Dato	: 15.12.2021
Revideret	:	Tegn. nr.	: A 107



KJ Greenland A/S  
 Postboks 402, 3952 Ilulissat  
 TLF: 94 26 63 - M-F: karl@kj.gl

**TAGKONSTRUKTION I SKUR:**  
 Phønix PF 5500 overpap  
 19 mm krydsfiner tagplader  
 m/ påklæbet underpap  
 50x150 mm bjælkespær c/c 600 mm  
 Taghældning 10°

**YDERVÆGGE I SKUR:**  
 10 x 190 mm Ivarsson plank opsat på klink  
 12x45 mm ventilationslister  
 9 mm Cembrit vindspærre  
 50 x 125 mm stolper c/c 600

**GULVKONSTRUKTION I SKUR:**  
 22 mm spånplade (gulv)  
 58x300 mm HQL gulvstrøer  
 9 mm Cembrit vindspærre

**RANDFUNDAMENTER I SKUR:**  
 150 mm armeret beton type:1:2:3  
 Y 12 armering m/ 30 mm dæklag  
 Fjelddankre pr. 1000 mm.

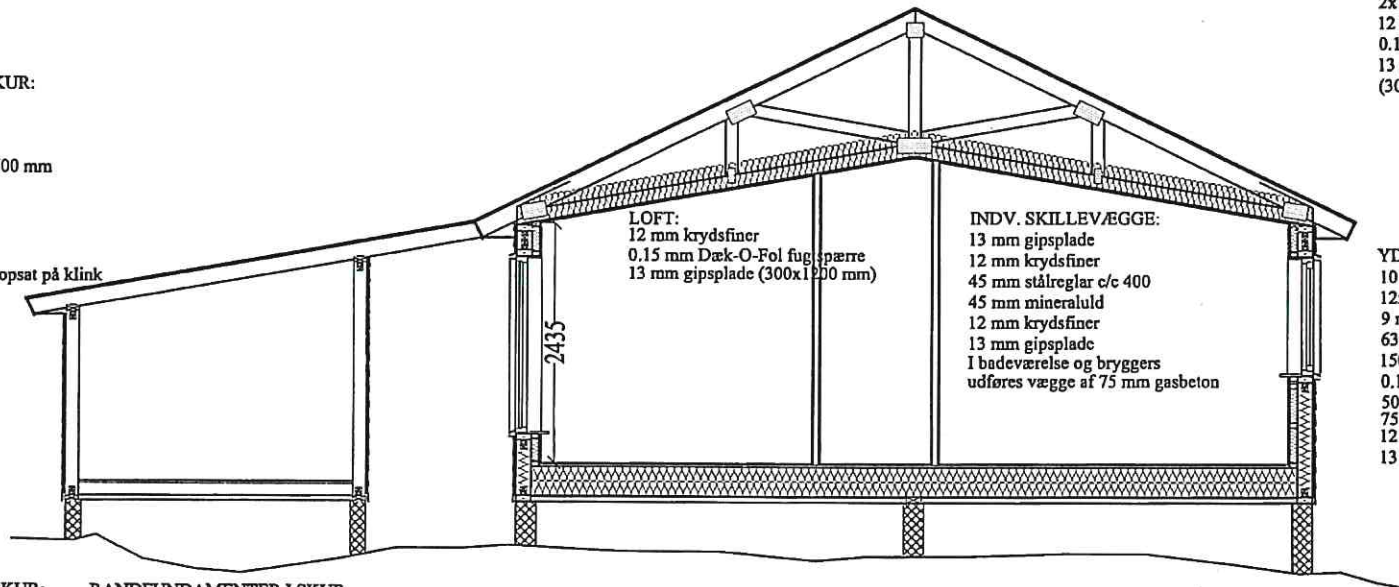

**Snit A-A**

**GULVKONSTRUKTION:**  
 14 mm dækparket  
 3 mm polyfilt  
 22 mm spånplade (gulv)  
 58x300 mm HQL gulvstrøer  
 2x145 mm mineraluld  
 9 mm Cembrit vindspærre  
 I bad og bryggers udføres  
 betongulv med pålagte klinker

**RANDFUNDAMENTER:**  
 150 mm armeret beton type:1:2:3  
 Y 12 armering m/ 30 mm dæklag  
 Fjelddankre pr. 1000 mm.

**NOTE:** Alle opgivne mål er i mm

Bygherre	: KJ Greenland A/S, Postboks 300, 3950 Aasiaat	Sags nr.	:
Sag	: 8 andelsboliger i lokalplanområde A21-3, Aasiaat	Mål	: 1:50
Projektfase	: Projektforslag	Sign./kontrol	: JEA/jea
Emne	: Tværsnit i bygning	Dato	: 15.12.2021
Revideret	:	Tegn. nr.	: A103

**TAGKONSTRUKTION:**  
 Phønix PF 5500 overpap  
 19 mm krydsfiner tagplader  
 m/ påklæbet underpap  
 Ringsted saksespær, c/c 600 mm,  
 dimensioneret fra spærfabrik  
 Udv. taghældning 26°  
 Indv. hældning 10°  
 2x125 mm mineraluld m/ forskudte samlinger  
 12 mm krydsfinerplade  
 0.15 mm Dæk-O-Fol fugtspærre  
 13 mm gipsoniteplade  
 (300x1200 mm, plank eller 600x2400 mm, plank)

**YDERVÆGGE:**  
 10 x 190 mm Ivarsson plank opsat på klink  
 12x45 mm ventilationslister  
 9 mm Cembrit vindspærre  
 63x150 mm stolper c/c 600  
 150 mm mineraluld  
 0.15 mm Dæk-O-Fol fugtspærre  
 50x75 mm lægter vandret  
 75 mm mineraluld  
 12 mm krydsfiner  
 13 mm gipsplade

- Bæredygtige tiltag:
  - Nej, der vil selvfølgelig blive monteret 3 lags vinduer, men det er ikke direkte et bæredygtigt tiltag.
- Belysning og skiltning:
  - Der vil være belysning ved hovedindgangen.
- Farvevalg:
  - Farverne vil være traditionelle grønlandske farver, enten blå, gul eller grøn.
- Hovedtidsplan inklusiv forventet ibrugtagning:
  - Når byggetilladelsen foreligger, ønsker vi at opstarte sommer 23. Forventet ibrugtagning efter 1 ½ år efter byggeriets opstart