

3 stk. 2 etagers bygninger
ialt 30 stk. 2 værelses lejligheder

Pujoonarfup Saqqa

Bygherre	: KJ Greenland A/S, Postboks 300, 3950 Aasiaat	Sag nr.	:
Sag	: 3 stk. 2 etagers bygninger - 30 lejligheder	Mål	: 1:1000
Projektfase	: Projektforslag	Sign./kontrol	: JEA/jea
Emne	: Situationsplan	Dato	: 15.12.2021
Revideret	:	Tegn. nr.	: A 001

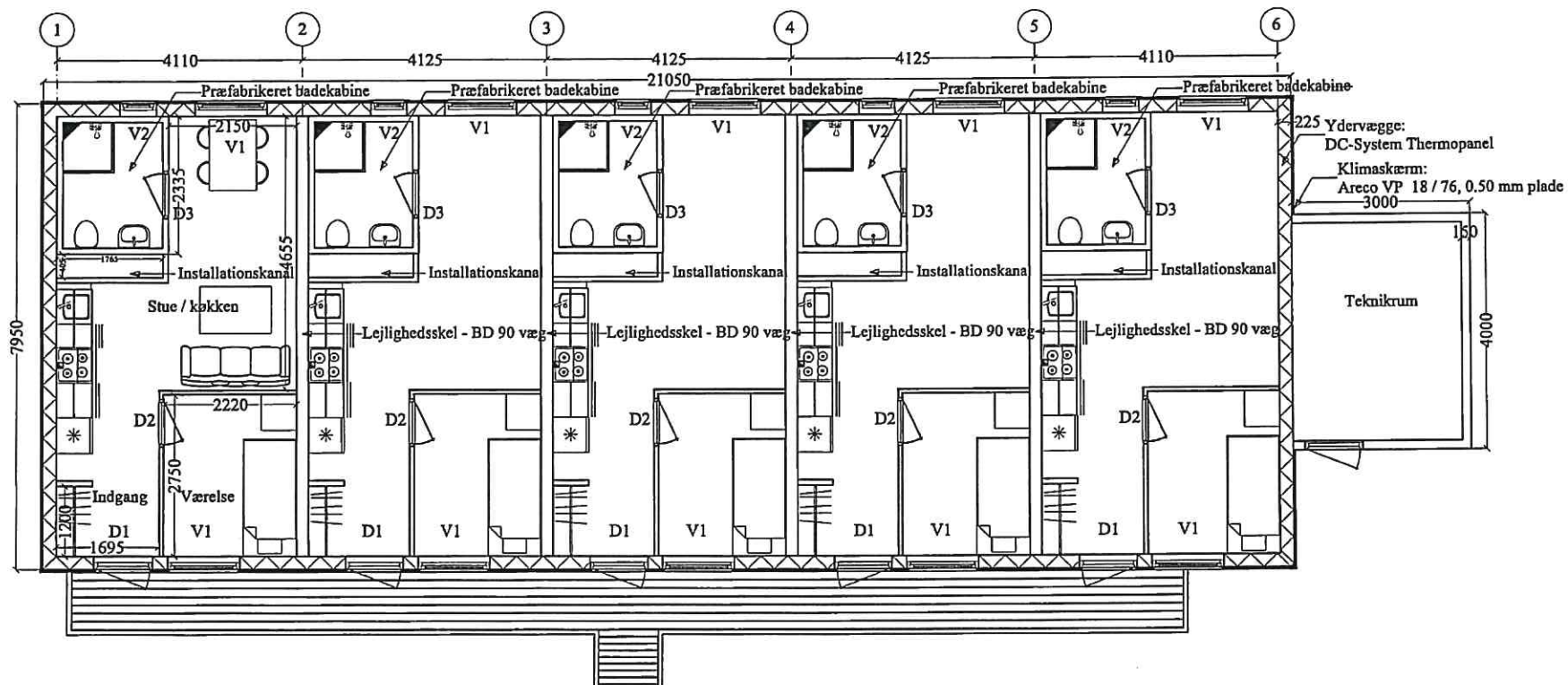

KJ Greenland A/S
 Postboks 300, 3950 Aasiaat
 Tlf: +299 89 27 47 - Mail: jea@kj.gl



Bygherre	: KJ Greenland A/S, Postboks 300, 3950 Aasiaat	Sag nr.	:
Sag	: Opførelse af 3 stk. 2 etagers bygning i område A21.3 - Aasiaat	Mål	: 1:75
Projektfase	: Projektforslag	Sign./kontrol	: JEA/jea
Emne	: Stueplan	Dato	: 15.12.2021
Revideret	:	Tegn. nr.	: A.102

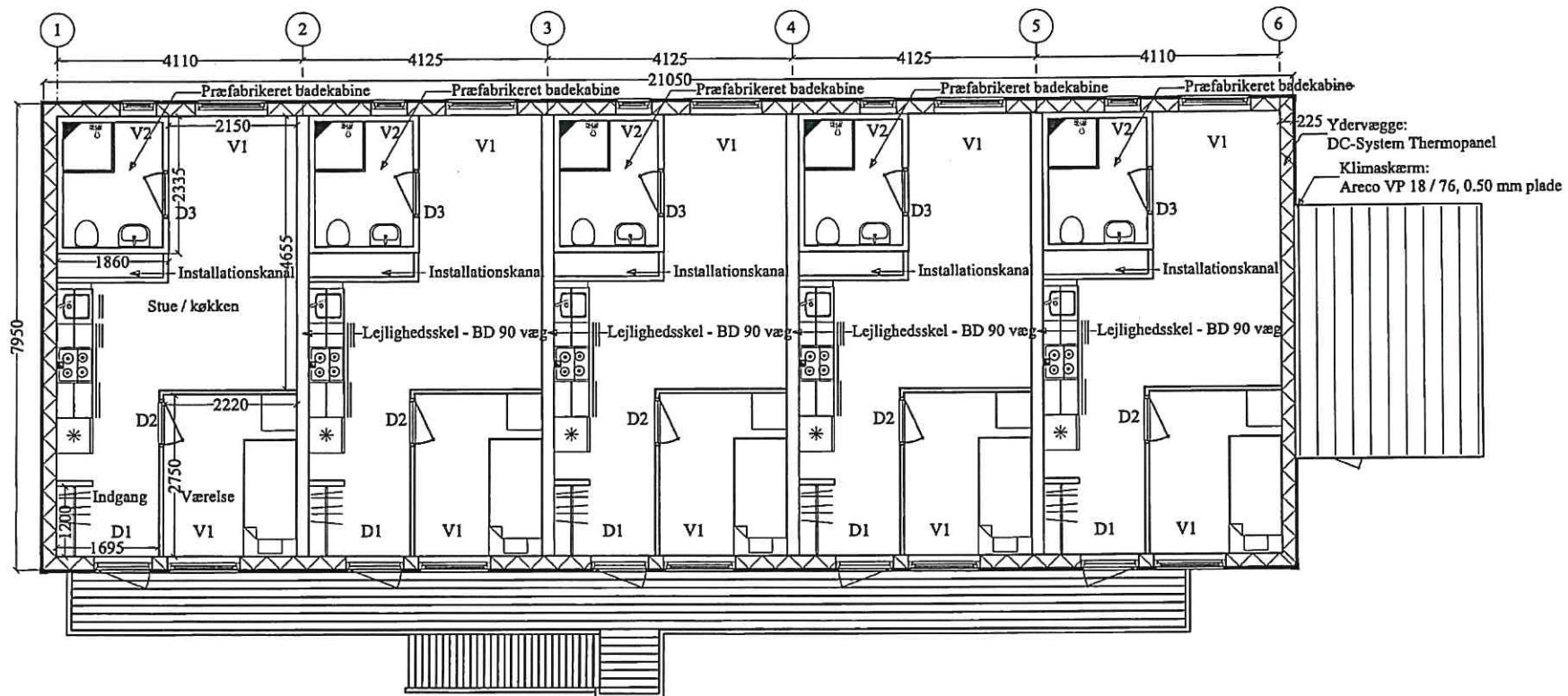

KJ Greenland A/S
 Postboks 402, 3952 Illulissat
 Tlf: 94 26 63 - M: 94 26 63 - karl@kj.gl



Bygherre	: KJ Greenland A/S, Postboks 300, 3950 Aasiaat	Sag nr.	:
Sag	: Opførelse af 3 stk. 2 etagers bygning i område A21.3 - Aasiaat	Mål	: 1:75
Projektfase	: Projektforslag	Sign./kontrol	: JEA/jea
Emne	: 1. sals plan	Dato	: 15.12.2021
Revideret	:	Tegn. nr.	: A.103



KJ Greenland A/S
 Postboks 402, 3952 Dullmar
 Tlf: 94 26 63 - M-F: kari@kj.gl

Tagkonstruktion:
 Over- og undertagpap fra Pnønix i Grønlands kvalitet
 50 mm trykfast isolering
 225 mm DC-System Thermopanel
 13 mm gipsplade
 Præfabrikeret stålramme inddækkes med 15 mm Knauf Fireboard

Adgangstrappe:
 Adgangstrappe til stueetage og 1. sal udføres på stedet
 På underside af gangbro på 1. sal påsættes 10 mm fiberplade
 for eventuel brandsmitte.

Indv. vægge:
 13 mm gipsplade
 12 mm krydsfinerplade
 70 mm stålreglar
 75 mm isolering
 12 mm krydsfinerplade
 13 mm gipsplade

Lejlighedsskel:
 2x13 mm gipsplade
 150 mm stålreglar el. træstolper
 150 mm isolering
 2x13 mm gipsplade

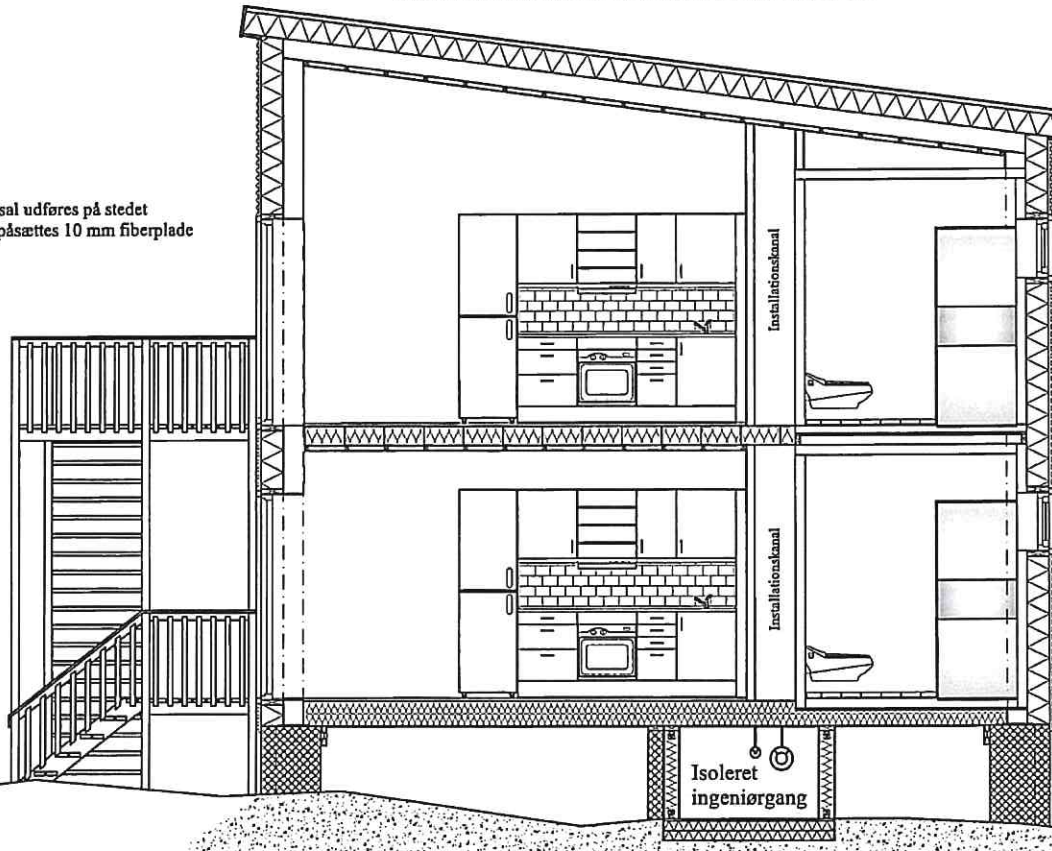

Ydervægskonstruktion:
 Areco VP 18/76, 0.50 plade opsat efter fabrikatens anvisninger
 25 mm afstandliste
 225 mm DC-System Thermopanel
 13 mm gipsplade
 Præfabrikeret stålramme inddækkes med 15 mm Knauf Fireboard

Præfabrikeret badekabine fra Greenbox:
 Alle installationer føres til viste installationskanal og tilslutte i
 isoleret ingeniørgang

Etagedæk:
 Linolium eller dækparket
 22 mm gulvspånplade
 200 mm stålbjælke med tilhørende stålåse
 200 mm isolering
 50x50 mm lægter
 13 mm gipsplade

Gulvkonstruktion
 Linolium eller dækparket
 22 mm gulvspånplade
 58x258 mm gulvbjælker c/c 400
 2x125 mm isolering
 10 mm vindspærre

Fundament:
 150 mm insitustøbt randfundament, fastgjort til fast feld med
 Tentor 28 c/c 1000
 550x600 mm punktfundamenter for opsætning af
 præfabrikeret stålramme.
 Fundamentskonstruktion dobbeltarmers.

Bygherre	: KJ Greenland A/S, Postboks 300, 3950 Aasiaat	Sag nr.	:
Sag	: Opførelse af 3 stk. 2 etagers bygning i område A21-3 - Aasiaat	Mål	: 1:50
Projektfase	: Projektforlag	Sign./kontrol	: JEA/jca
Emne	: Tværsnit i bygning	Dato	: 15.12.2021
Revideret	:	Tegn. nr.	: A107



KJ Greenland A/S
 Postboks 402, 3952 Aasiaat
 Tlf: 94 26 63 - 1111 kart@kj.gl

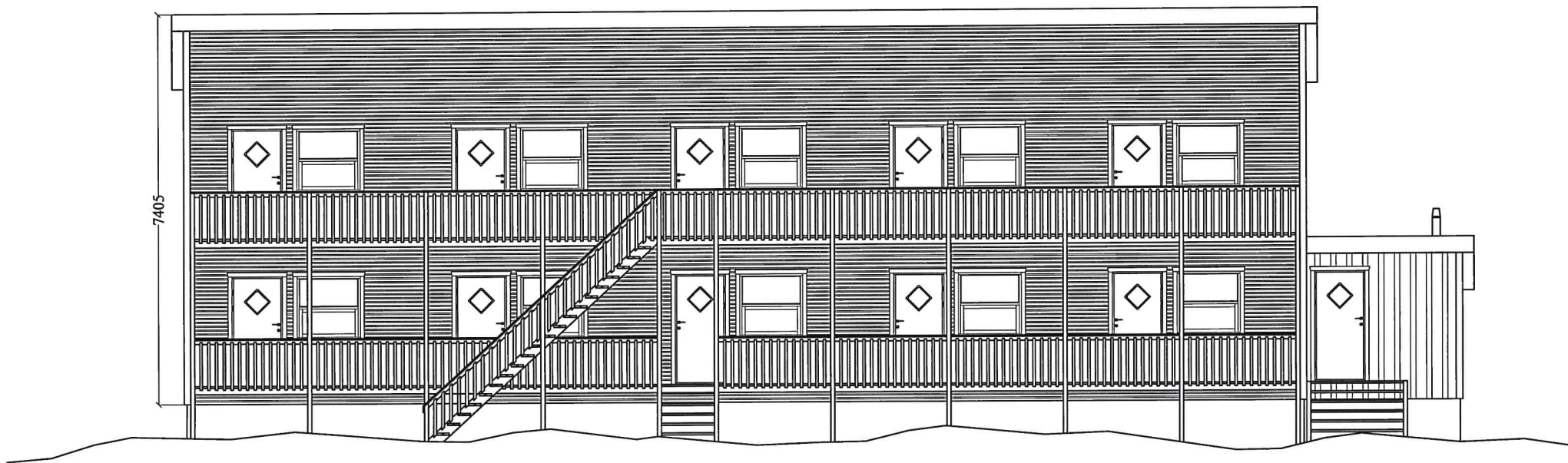

Bygherre	: KJ Greenland A/S, Postboks 300, 3950 Aasiaat	Sag nr.	:
Sag	: Opførelse af 3 stk. 2 etagers bygning i område A21.3 - Aasiaat	Mål	: 1:75
Projektfase	: Projektforslag	Sign./kontrol	: JEA/jea
Emne	: Facade	Dato	: 15.12.2021
Revideret	:	Tegn. nr.	: A105



KJ Greenland A/S
 Postboks 402, 3952 Ilulissat
 Tlf: 94 26 63 - Mail: kari@kj.gl

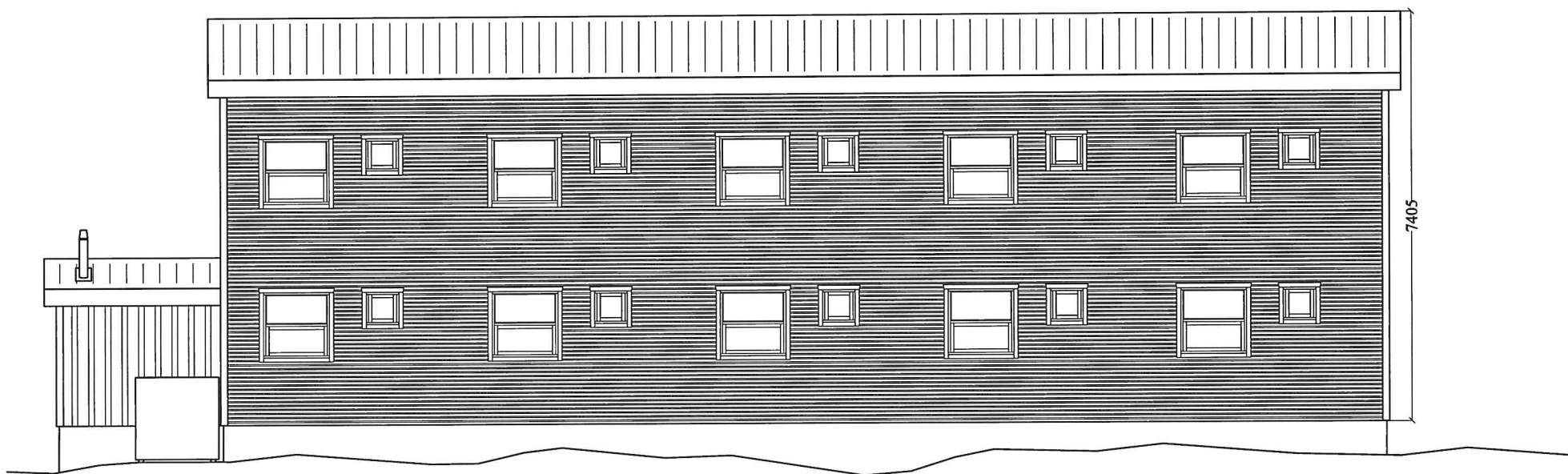

Bygherre	: KJ Greenland A/S, Postboks 300, 3950 Aasiaat	Sag nr.	:
Sag	: Opførelse af 3 stk. 2 etagers bygning i område A21.3 - Aasiaat	Mål	: 1:75
Projektfase	: Projektforslag	Sign./kontrol	: JEA/jea
Emne	: Facade	Dato	: 15.12.2021
Revideret	:	Tegn. nr.	: A106

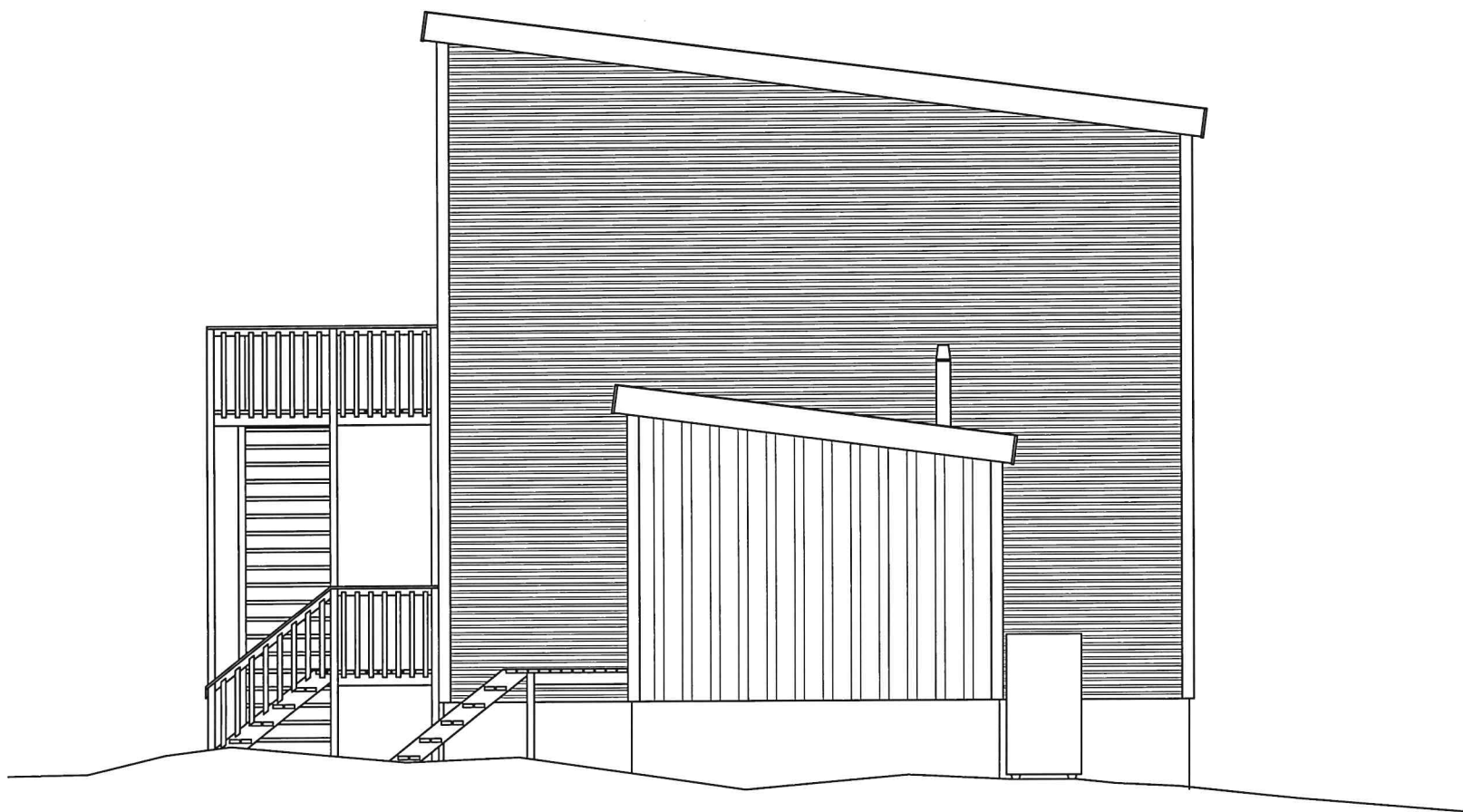

Bygherre	: KJ Greenland A/S, Postboks 300, 3950 Aasiaat	Sag nr.	:
Sag	: Opførelse af 3 stk. 2 etagers bygning i område A21-3 - Aasiaat	Mål	: 1:50
Projektfase	: Projektforslag	Sign./kontrol	: JEA/jea
Emne	: Gavl nord	Dato	: 15.12.2021
Revideret	:	Tegn. nr.	: A107



KJ Greenland A/S
Postboks 402, 3952 Ilulissat
TEL: 94 26 63 - Mail: kari@kj.gl

- Bæredygtige tiltag:
 - Nej, der vil selvfølgelig blive monteret 3 lags vinduer, men det er ikke direkte et bæredygtigt tiltag.

- Belysning og skiltning:
 - Der vil være belysning ved hovedindgangen.

- Farvevalg:
 - Farverne vil være traditionelle grønlandske farver, enten blå, gul eller grøn.

- Hovedtidsplan inklusiv forventet ibrugtagning:
 - Når byggetilladelsen foreligger, ønsker vi at opstarte sommer 23. Forventet ibrugtagning efter 1 ½ år efter byggeriets opstart